

Zamenhofparkje te Leeuwarden



Algemene beschrijving

Coördinaten: 53.20889092544135, 5.815925989206918
 Grootte: 0,35 ha
 Max. diepte: 1,5 meter
 Gem. breedte: 7 meter
 Watertype: stadsvijver
 Opgenomen in: Gezamenlijke lijst van viswateren
 Naam HSV/HSF: HSV Leeuwarden
 Plaats HSV/HSF: Leeuwarden



Visrecht

Verhuurder visrecht:

Visrecht hengelsportvereniging:

Gemeente Leeuwarden

volledig visrecht gehuurd van eigenaar

Huidige ecologie & milieu

Waterplantenbedekking zomer:

Totaal waterplanten

Bovenwaterplanten:

Drijfbladplanten:

Onderwaterplanten:

8 %

4 %

0 %

4 %

Milieu overig:

Doorzicht:

Bodemsoort:

Bagger:

Vismigratie

mogelijk:

40 – 60 cm

Klei

0 - 10 cm

Nee

Meest gevangen vissoorten:



blankvoorn



brasem



karpers

Viswatertype:

Brasem-snoekbaars viswatertype

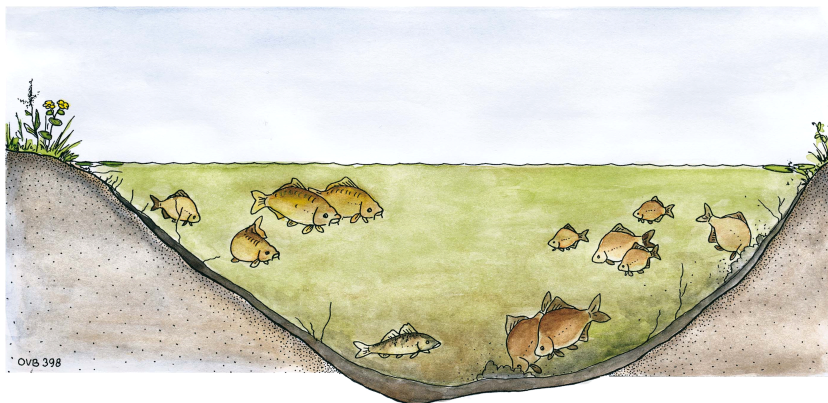

Sportvisserij



recreatievisser



jeugd

Meest gewaardeerd door de sportvisser viswater vlakbij de bebouwde kom belangrijk jeugdviswater

Belangrijkste knelpunten sportvisserij: niet geschikt voor minder valide visser (te) lage visstand; slechte vangsten

Gewenste maatregelen sportvisserij:

Aanleg vissenbos

Uitzet karpers (hoge dichtheid)

Sportvisserij	
Omschrijving wedstrijdtraject(en)	geen
Bijzondere regels	geen
Aanwezige voorzieningen	
Aantal vissers per dag gedurende zomerperiode	werkdag: 1 weekend: 2 topdag: 3

Visserijbeheer	
Vissterfte: (laatste 5 jaar)	geen
Visuitzettingen: (laatste 5 jaar)	geen
Visonttrekking:	<i>Nee</i>
Is er een visserijkundig onderzoek uitgevoerd?	<i>n.v.t.</i>
Overige/bijzonderheden	In de jaren 2010/2011 is er in het park veel sprake geweest van vissterfte. In de afgelopen 6 jaar is er geen vissterfte geconstateerd. De voornaamste reden hiervan is hoogstwaarschijnlijk de lage visstand.

Wensen/actieplan komende 5 jaar		
Wensen	geen	
Actieplan: (laatste 5 jaar)	<i>Jaartal</i>	<i>Omschrijving</i>
	2017	geen
	2018	geen
	2019	geen
	2020	geen
	2021	geen
Overige bijzonderheden	geen	